FRESENIUS MEDICAL CARE

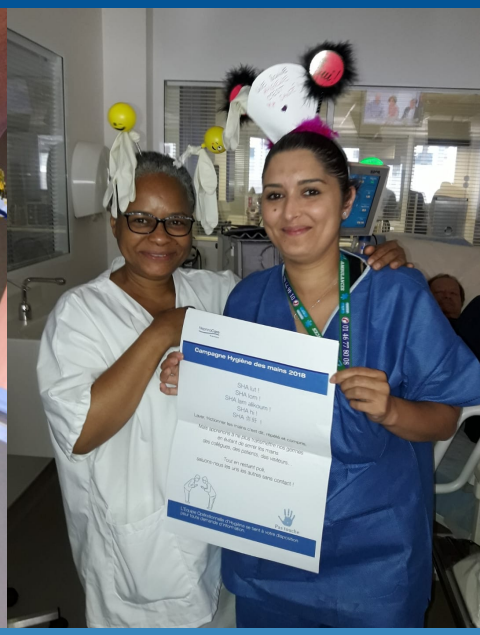

Communiqué

Nos équipes ont du talent

NephroCare Ile de France - Journée Hygiène des mains - Juillet 2018

Pour la vie des patients, chaque détail nous engage

Cette année l'Équipe Opérationnelle d'Hygiène de NephroCare Ile de France a orienté sa journée Hygiène des mains sur le thème du « sans contact » !

Ce projet proposé par l'unité de Créteil, a de nouveau été porté par les correspondants hygiène des établissements NephroCare Ile de France. L'EOH, pour rendre ludique cette approche, a crée un poster pour accompagner les soignants dans leur communication.

Cette journée nous a permis d'insister sur la place primordiale de la friction au cœur de la prise en charge du patient.

A Bièvres, patients, soignants, agents de ménage et ambulanciers se sont prêtés au jeu de la boîte à coucou.

Nos correspondants hygiène ont joué d'ingéniosité pour convaincre les patients du risque lié au manuportage et la nécessité d'utiliser la Solution HydroAlcoolique (SHA).

Sur les unités de Villejuif et d'Etampes, les équipes ont suivi certains patients dans tous leurs faits et gestes. Dès que les patients posaient la main sur une poignée de porte, saluaient un individu, se pesaient, se lavaient les mains ou s'installaient, le correspondant hygiène de l'unité apposait une gommette de couleur sur la zone touchée.

tlp svp

NephroCare

FRESENIUS MEDICAL CARE

Communiqué

NephroCare Ile de France

Journée Hygiène des mains - Juillet 2018

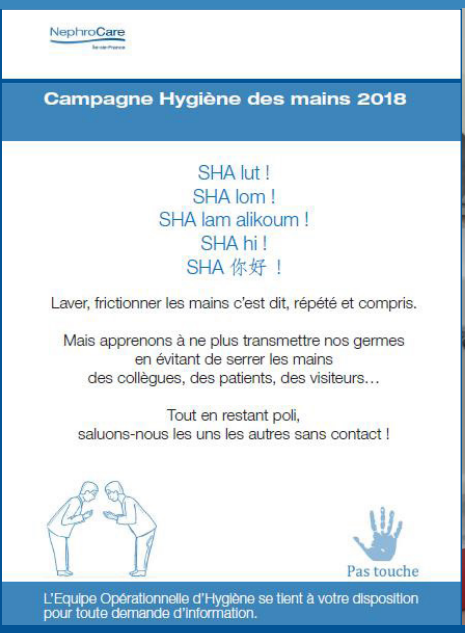

Pour la vie des patients, chaque détail nous engage

Le patient traceur est ainsi devenu tracé.

Les pastilles de couleur ont révélés les zones les plus exposées au cours de la séance.

Notre objectif était que chacun puisse prendre conscience de l'importance de rompre cette chaîne sans fin et de privilégier le «sans contact» et de rappeler que le SHA est la bonne réponse en complément d'un bionettoyage de qualité.

Nous remercions toutes les équipes pour leur implication, de s'être prêtées au jeu dans une ambiance de bonne humeur et du partage.

SHAleureusement votre !

Fatia EL BOUNDRI, Praticien hygiéniste
Isabelle LEDUC, Infirmière hygiéniste

NephroCare